

5.1 ENQUADRAMENTO LEGAL E NORMATIVO				
TABELA 7 da NTCB 01 (Período de existência)				
Anterior à 29/08/1984		()		
De 29/08/1984 até 21/04/2006 (Dec. 857/1984)		()		
De 22/04/2006 até 25/07/2016 (Lei 8.399/2005)		()		
A partir de 25/07/2016 (Lei 10.402/2016)		(x)		
TABELA 8 da NTCB 01 (Classificação)				
Grupo	Uso	Divisão	Descrição	
F	Local de Reunião de Público	F-9	Clubes Sociais e de Diversão	
TABELA 9 da NTCB 01 (Altura)				
Tipo	Denominação	Altura		
I	Edificação Térrea	Um pavimento		
TABELA 10 da NTCB 01 (Carga de incêndio)				
Risco	Carga de incêndio			
Médio	500MJ/m²			

5.1.2 CARACTERÍSTICAS DA EDIFICAÇÃO, INSTALAÇÃO OU LOCAL DE RISCO							
Discriminação do pavimento/setor	Ocupação	Risco	Nº de pisos	Pé direito (m)	Área (m²)	Carga de incêndio (MJ/m²)	Carga de incêndio Total (área X Carga de incêndio)
Bilheteria	F-9	Médio	1	2,70	135,87	500	67.935MJ
Área de Serviço	D-1	Baixo	1	2,60	53,80	700	37.520MJ

5.1.3 MEDIDAS DE SEGURANÇA CONTRA INCÊNDIO E PÂNICO		
X	Acesso de viatura do CBMMT	Isolamento de Risco (Separação entre Edificações)
	Resistência ao fogo dos elementos de construção	Compartimentação horizontal
	Compartimentação vertical	X Controle de materiais de acabamento e revestimento
X	Saídas de emergência	Elevador de emergência
	Controle de fumaça	X Iluminação de emergência
	Brigada de incêndio	Alarme de incêndio
	Deteção de incêndio	X Extintores
X	Sinalização de emergência	Chuveiros automáticos (sprinkler)
	Hidrante e mangotinhos	Espuma
	Sistema de proteção contra descargas atmosféricas (SPDA)	Sistema para monitoramento, supressão e alívio de explosões e/ou poeiras
	Sistema fixo de gases limpos e CO2	Escada pressurizada
	Resfriamento	Outros (especificar):
	Plano de intervenção de incêndio	
RISCOS ESPECIAIS		
	Armazenamento de líquidos combustíveis e/ou inflamáveis	Armazenamento de fogos de artifício e/ou explosivos inflamáveis
	Armazenamento de gases combustíveis	Vasos sob pressão
	Armazenamento de produtos perigosos	Heliponto ou heliporto
	Instalações radioativas, nucleares, radiografia industrial ou congêneres	Outros (especificar):
	Instalação predial de gás liquefeito de petróleo (Central de GLP)	

DETALHE LUMINÁRIAS DE EMERGÊNCIA

BLOCO AUTÔNOMO DE ILUMINAÇÃO DE EMERGÊNCIA

RENÃO DE 12V / 220V
AUTÔNOMA DE 4 HORAS
FLUXO LUMINOSO : 1200 LUMENS

LUMINÁRIA DE EMERGÊNCIA DE 30 LEDs

AUTÔNOMA DE 4 HORAS EM ALTA E 6 HORAS EM BAIXA
POTÊNCIA MÁXIMA DE 1,00 A 1,50 W
SAÍDA RECORREVEL DE LUM
RECEBE DO PAINEL DE ALARME COM A NBR 10988
DIMENSÃO 47x 39 x 221 MM
PESO 0,24 KG

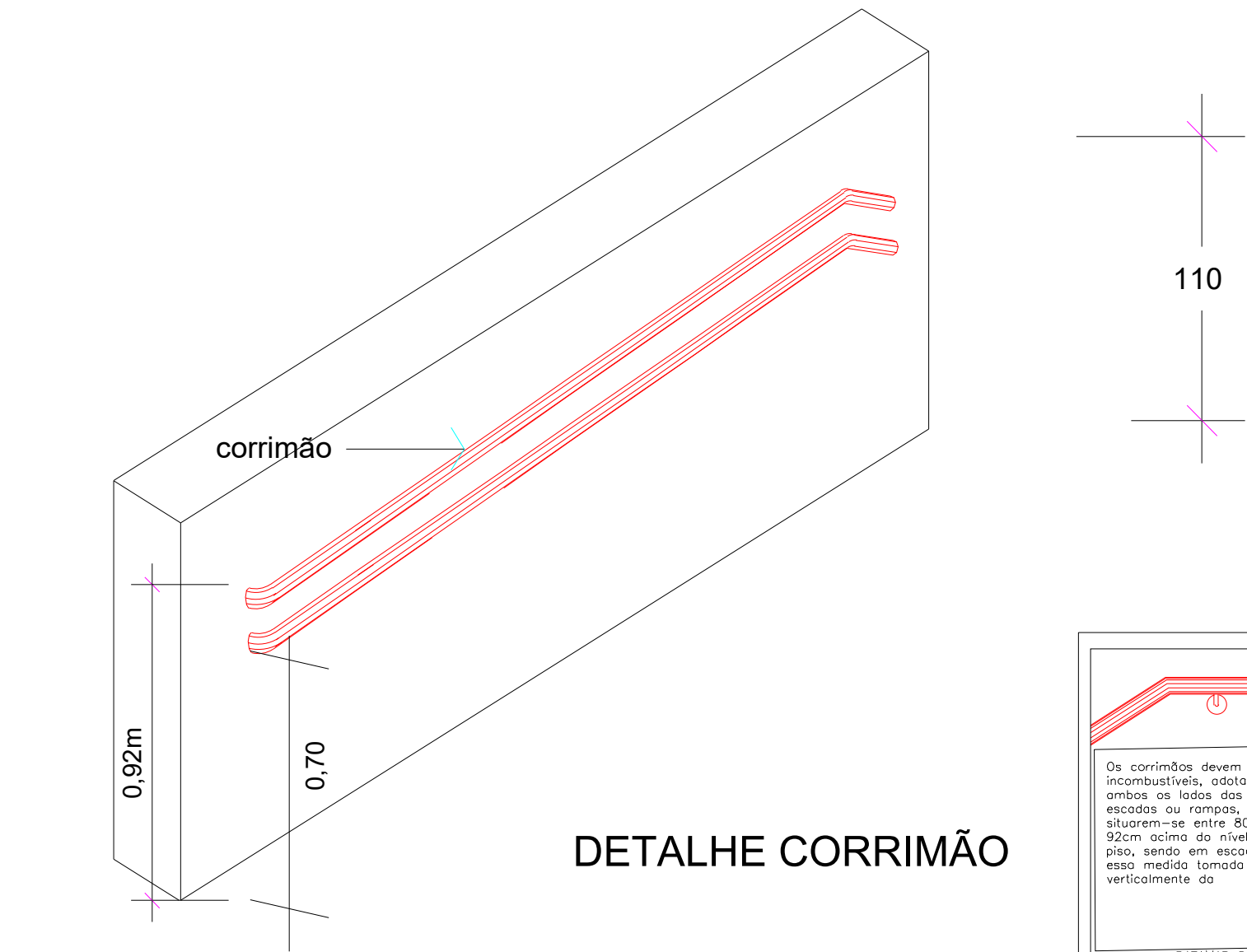

DETALHE CORRIMÃO

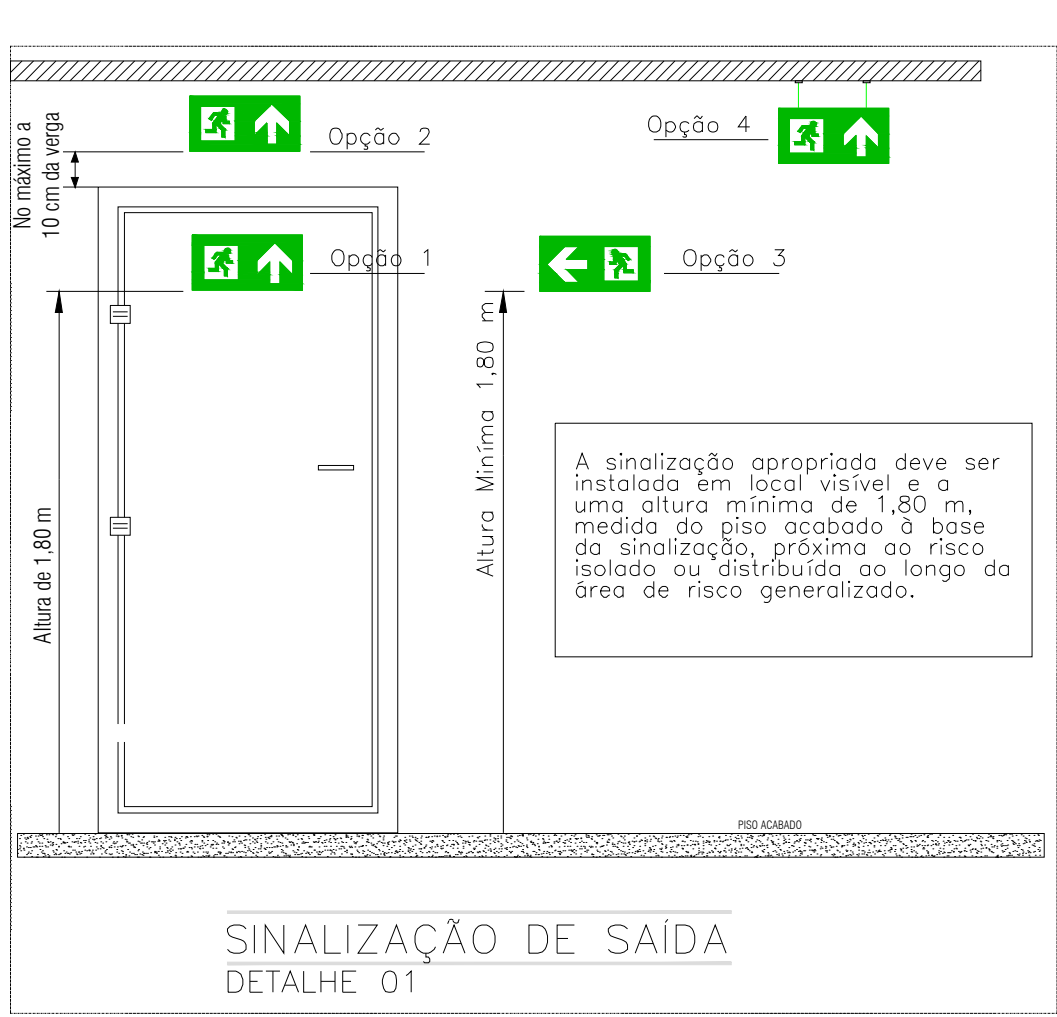

SINALIZAÇÃO DE SAÍDA
DETALHE 01

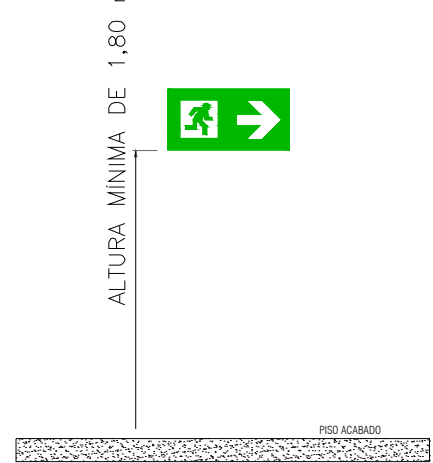

OBSERVAÇÕES

1 – A SINALIZAÇÃO DE SAÍDA DEVE:

1.1– ASSINALAR TODAS AS MUDANÇAS DE DIREÇÃO OU SENTIDO.

1.2 – A SINALIZAÇÃO DEVE SER INSTALADA DE MODO QUE A SUA BASE ESTEJA NO MÍNIMO A 1,80 M DO PISO ACABADO.

SINALIZAÇÃO DE SAÍDA
DETALHE 02

TABELA 1 - NBR 13434-2 - DIMENSÕES DAS PLACAS DE SINALIZAÇÃO

ESC.: S/E

SINAL	FORMA GEOMÉTRICA	COTA (mm)	DISTÂNCIA MÁXIMA DE VISIBILIDADE (m)											
			4	6	8	10	12	14	16	18	20	24	28	30
PROIBIÇÃO		D	101	151	202	252	303	353	404	454	505	606	706	757
ALERTA		L	136	204	272	340	408	476	544	612	680	816	951	1019
ORIENTAÇÃO SALVAMENTO E EQUIPAMENTOS		L	89	134	179	224	268	313	358	402	447	537	626	671
		H (L=2H)	63	95	126	158	190	221	253	285	316	379	443	474

1) AS DIMENSÕES (COTAS) APRESENTADAS SÃO VALORES MÍNIMOS DE REFERÊNCIA PARA AS DISTÂNCIAS DADAS

M01

Está edificação está dotada dos seguintes Sistemas de Segurança contra Incêndio:

- Acesso de viaturas do Corpo de Bombeiros
- Extintores de Incêndio
- Iluminação de Emergência
- Sinalização de Emergência
- Controle de Materiais de Acabamento e Revestimento
- Saídas de Emergência

Em caso de emergência:
Ligue 193 - Corpo de Bombeiros
Ligue 190 - Polícia Militar

PLACA A SER INSTALADA NA ENTRADA PRINCIPAL DA EDIFICAÇÃO:

- * Dimensões em mm;
- * Fundo verde
- * Letra Branca - fotoluminescente

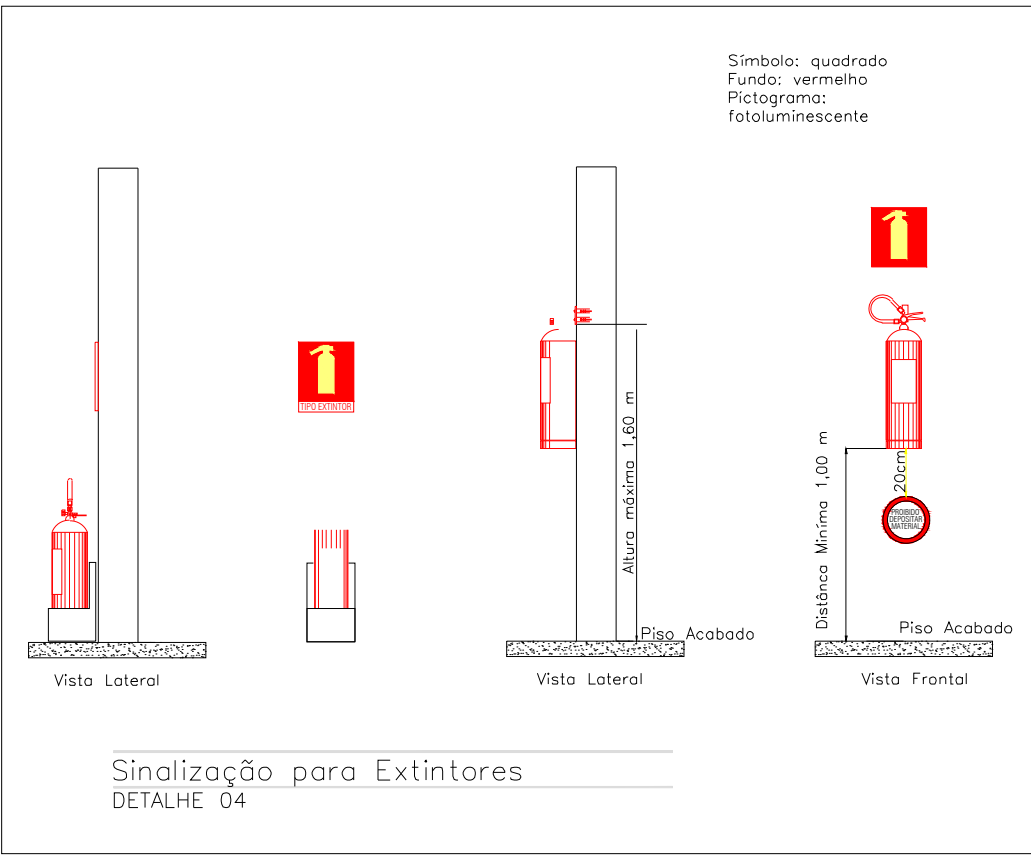
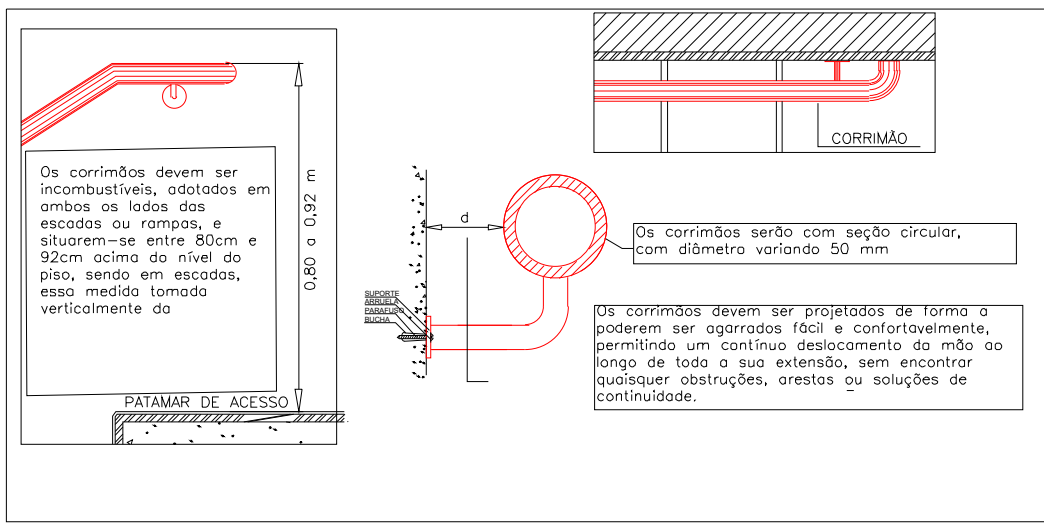

Sinalização para Extintores
DETALHE 04

SÍMBOLO	DESCRIÇÃO
	EXTINTOR PORTÁTIL DE PÓ ABC 04 KG / 2-A : 20-BC

SINALIZAÇÃO DE EMERGÊNCIA		
QTDE	BLOCOS	DESCRIÇÃO
02		INDICAÇÃO DA LOCALIZAÇÃO DOS EXTINTORES
04		INDICAÇÃO DE SAÍDA DE EMERGÊNCIA À DIREITA
02		INDICAÇÃO DE SAÍDA DE EMERGÊNCIA À ESQUERDA
06		INDICAÇÃO DE UMA SAÍDA DE EMERGÊNCIA, A SER FIXADA ACIMA DA PORTA
01		INDICAÇÃO DE UMA SAÍDA DE EMERGÊNCIA, A SER FIXADA ACIMA DA PORTA
10		INDICAÇÃO DE SAÍDA DE EMERGÊNCIA COM PICTOGRAMA FOTOLUMINESCENTE
01		INDICAÇÃO DOS PREVENTIVOS INSTALADOS NA EDIFICAÇÃO

QTDE	LEGENDA	
02	-CARGA DE PÓ - ABC 2A:20B:C	
21	-PONTO DE ILUMINAÇÃO DE EMERGÊNCIA AUTÔNOMO 30LEDS	
02	-PONTO DE ILUMINAÇÃO DE EMERGÊNCIA AUTÔNOMO 1200LUMENS	

ROTA DE SAÍDA	
BLOCO	DESCRIÇÃO
	Direção do fluxo da rota de fuga
	Saída final da rota de fuga

SINALIZAÇÃO DE PISO PARA EXTINTORES ESC.:LIVRE

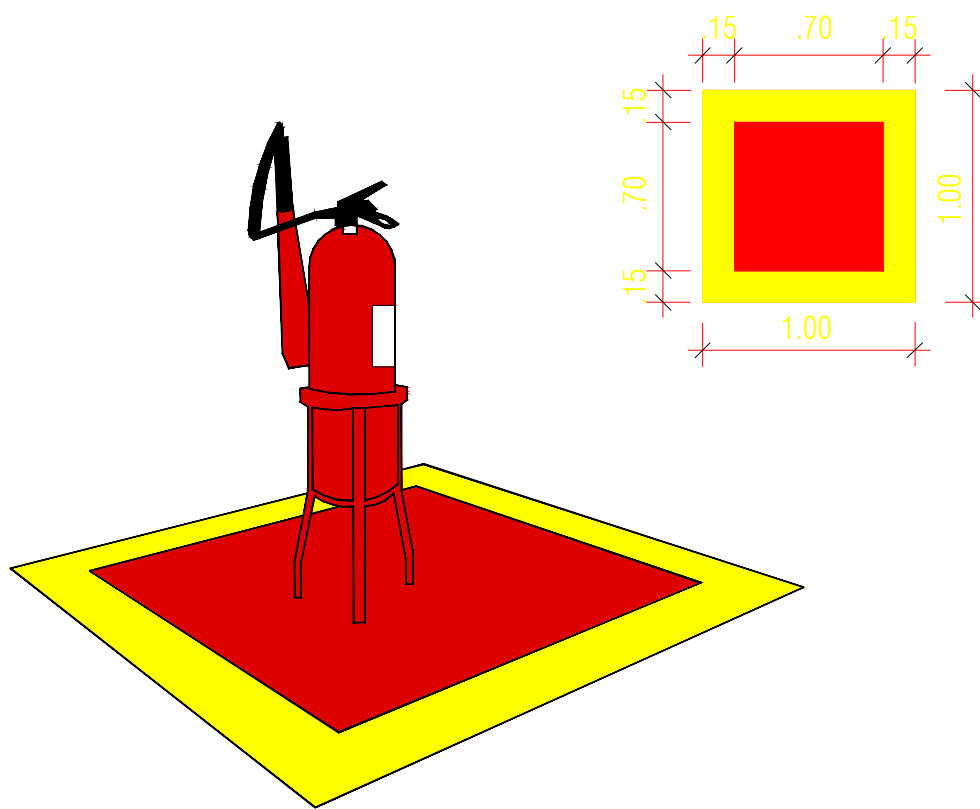

CÓDIGO LH (mm)	CÓDIGO L (mm)	CÓDIGO L (mm)	CÓDIGO D (mm)
RETANGULAR	QUADRADO	TRIANGULAR	CIRCULAR

IDENTIFICAÇÃO DAS SINALIZAÇÕES

ESPAÇO DESTINADO AO USO EXCLUSIVO DO CBMMT:

PROCESSO DE SEGURANÇA CONTRA INCÊNDIO E PÂNICO

(x) NOVO () ATUALIZAÇÃO DE PSCIP Nº: () SUBSTITUIÇÃO DE PSCIP Nº:

TÍTULO DO DESENHO:
Detalhes dos preventivos, requisitos da legislação

OCUPAÇÃO: F-9 - PARQUES DE DIVERSÃO E PARQUES TEMÁTICOS

RAZÃO SOCIAL: PARQUE MUNICIPAL DAS ÁGUAS QUENTES

NOME FANTASIA: PARQUE MUNICIPAL DAS ÁGUAS QUENTES

CNPJ/CPF: 03.439.239/0001-50

ENDEREÇO: AV. MARGARIDA AFONSO DE OLIVEIRA (AV. DAS ÁGUAS QUENTES), PARQUE DA SERRA - BARRA DO GARÇAS - MT

RESPONSÁVEL TÉCNICO:

LUIZ FERNANDO PEREIRA
ENGENHEIRO CIVIL
CREA 1706336586 RN

DATA: 12/03/2024

ESCALA: INDICADA

REVISÃO:

PRANCHA:

01/03

Esta medida de segurança foi dimensionada atendendo à NTCB 08/2020 do Corpo de Bombeiros Militar de Mato Grosso.

PORTÕES		
Largura	Exigida	6,3 m
Altura	Exigida	4,5 m

Esta medida de segurança foi dimensionada atendendo à NTCB 12/2020 do Corpo de Bombeiros Militar de Mato Grosso.

ÁREA DE SERVIÇO
Escala 1:75

PLANTA BAIXA

ÁREA DE SERVIÇO
-0.07

2.99
3.35
3.11
6.30
6.70

VISTA - A

2.60
3.92

VISTA - B

4.01
2.60

VISTA - C

2.60
3.92

VISTA - D

4.01
2.60

001	2,00 X 1,00 m	1 10 m	VÍDRO TEMPERADO 8 mm 2 FOLHAS DE CORRER	3	NOVA BILHETERIA/CAJA VEST. FUNC.
002	1,50 X 0,50 m	2 10 m	VÍDRO TEMPERADO MAXIM AR		CAJA VEST. FUNC./DEPOSITO
003	2,00 X 0,50 m	2 10 m	VÍDRO TEMPERADO 8 mm		CAJA VEST. FUNC.
004	0,80 X 0,50 m	2 10 m	VÍDRO TEMPERADO 8 mm		SANT. PUB
005	1,00 X 0,50 m	2 10 m	VÍDRO TEMPERADO 8 mm	1	SANT. PUB
006	2,50 X 0,50 m	2 10 m	VÍDRO TEMPERADO 8 mm		SANT. PUB
007	2,60 X 0,50 m	2 10 m	VÍDRO TEMPERADO 8 mm		SANT. PUB

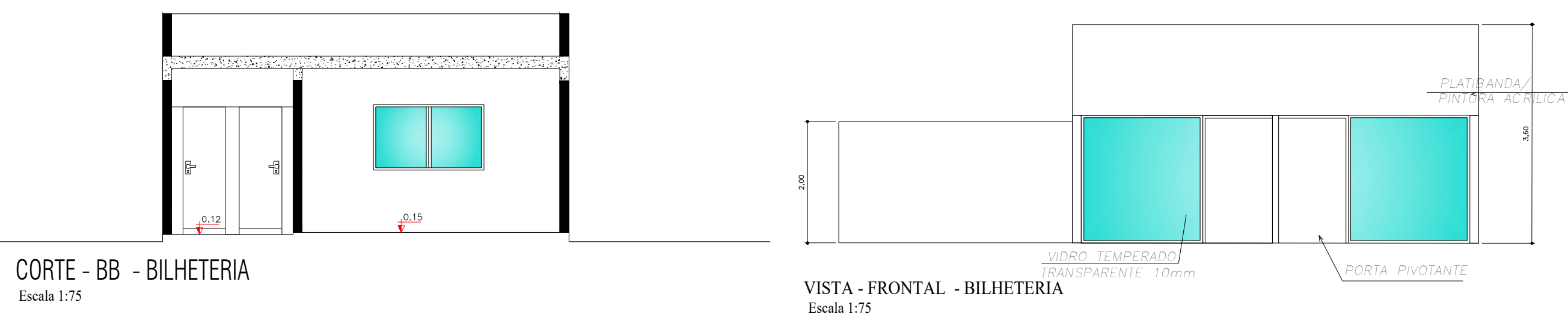

CORTE - BB - BILHETERIA
Escala 1:75

VISTA - FRONTAL - BILHETERIA
Escala 1:75



ESPAÇO DESTINADO AO USO EXCLUSIVO DO CBMMT:

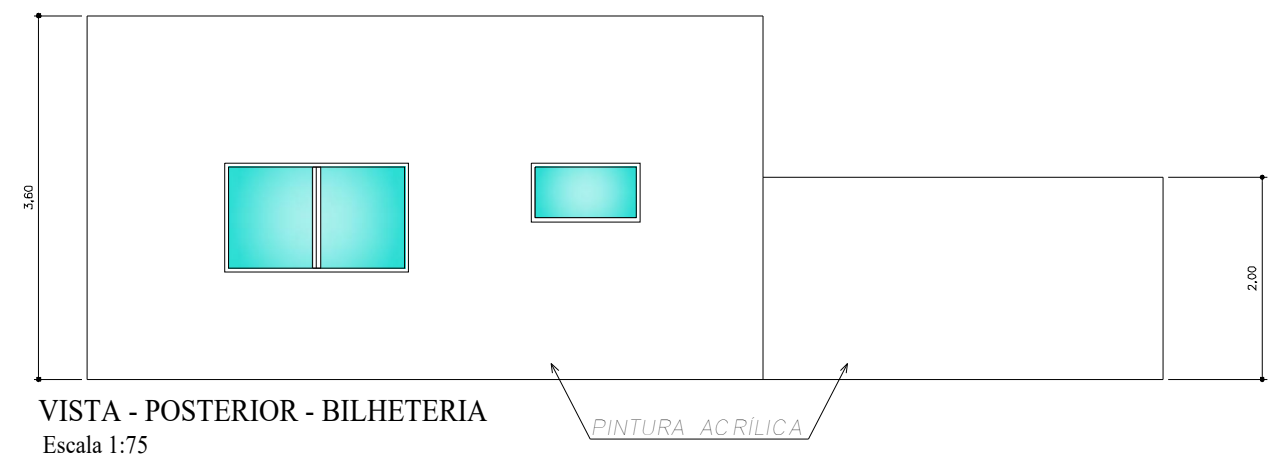

VISTA - POSTERIOR - BILHETERIA
Escala 1:75

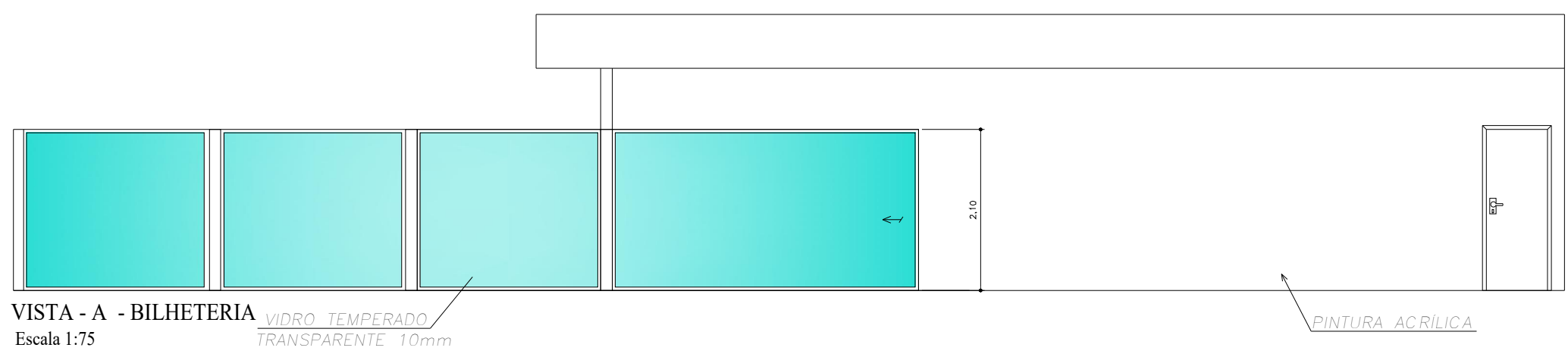

VISTA - A - BILHETERIA *VIDRO TEMPERADO*
Escala 1:75 *TRANSPARENTE 10mm*

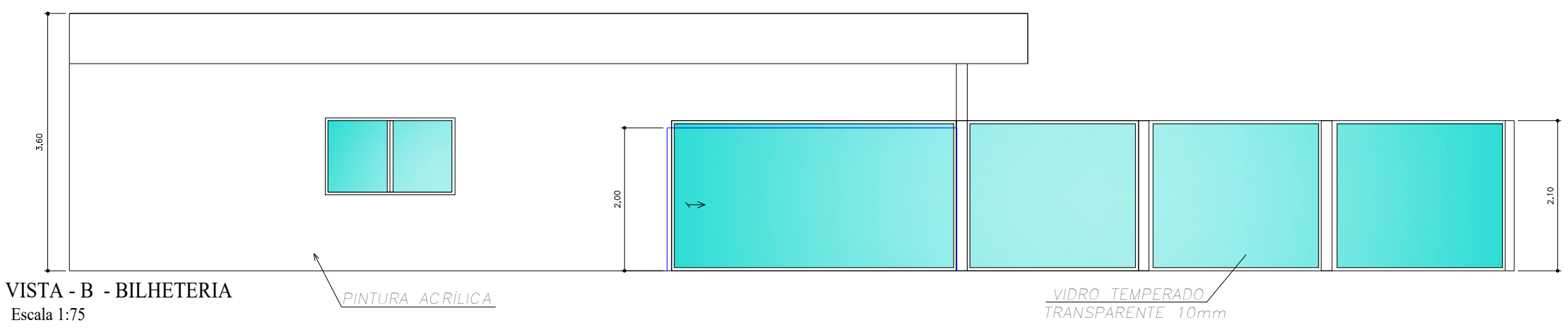

VISTA - B - BILHETERIA
Escala 1:75

(x) NOVO () ATUALIZAÇÃO DE PSCIP Nº () SUBSTITUIÇÃO DE PSCIP Nº:

TÍTULO DO DESENHO:
CORTES, FACHADA, PLANTA BAIXA, CMAF

OCUPAÇÃO: F-9 - PARQUES DE DIVERSÃO E PARQUES TEMÁTICOS

RAZÃO SOCIAL: PARQUE MUNICIPAL DAS ÁGUAS QUENTES

NOME FANTASIA: PARQUE MUNICIPAL DAS ÁGUAS QUENTES

CNPJ/CPF: 03.439.239/0001-50

ENDEREÇO: AV. MARGARIDA AFONSO DE OLIVEIRA (AV. DAS ÁGUAS QUENTES), PARQUE DA SERRA - BARRA DO GARCAS - MT

RESPONSÁVEL TÉCNICO

LUIZ FERNANDO PEREIRA
ENGENHEIRO CIVIL
CREA 1706336586 RN

DATA: 12/03/2024

ESCALA: INDICADA

REVISÃO:

PRANCHAS:

02a/03

QUADRO DE ESQUADRIAS VESTIÁRIOS E SANITÁRIOS NOVO					
ESQ.	DIMENSÃO	H PEIT.	DESCRIÇÃO	QTDE	LOCALIZAÇÃO NO PROJETO
P08	0,80 X 2,10 m	-	PORTA DE ABRIR EM ALUMÍNIO	21	VESTIÁRIOS E SANITÁRIO
P09	0,90 X 2,10 m	-	PORTA DE ABRIR EM ALUMÍNIO	2	VESTIÁRIOS E SANITÁRIO
J04	0,80 X 0,50 m	2,10 m	VIDRO TEMPERADO 8 mm	6	VESTIÁRIOS E SANITÁRIO
J05	1,00 X 0,50 m	2,10 m	VIDRO TEMPERADO 8 mm	2	VESTIÁRIOS E SANITÁRIO
J06	2,50 X 0,50 m	2,10 m	VIDRO TEMPERADO 8 mm	1	VESTIÁRIOS E SANITÁRIO
J07	2,60 X 0,50 m	2,10 m	VIDRO TEMPERADO 8 mm	6	VESTIÁRIOS E SANITÁRIO

QUADRO DE ESQUADRIAS COPA/ VESTIÁRIOS DOS FUNCIONÁRIOS					
ESQ.	DIMENSÃO	H PEIT.	DESCRIÇÃO	QTDE	LOCALIZAÇÃO NO PROJETO
P06	2,00 X 2,10 m	-	PORTA DE CORRER DUAS FOLHAS	1	COPA / VESTIÁRIOS DOS FUNCIONÁRIOS
P07	0,80 X 2,10 m	-	PORTA DE ABRIR EM ALUMÍNIO	2	COPA / VESTIÁRIOS DOS FUNCIONÁRIOS
P08	0,80 X 2,10 m	-	PORTA DE ABRIR EM ALUMÍNIO	12	COPA / VESTIÁRIOS DOS FUNCIONÁRIOS
J02	1,50 X 0,50 m	2,10 m	VIDRO TEMPERADO 8 mm MAXIM AR	4	COPA / VESTIÁRIOS DOS FUNCIONÁRIOS
J03	2,00 X 0,50 m	2,10 m	VIDRO TEMPERADO 8 mm	1	COPA / VESTIÁRIOS DOS FUNCIONÁRIOS

QUADRO DE ESQUADRIAS VESTIÁRIOS E SANITÁRIOS					
ESQ.	DIMENSÃO	H PEIT.	DESCRIÇÃO	QTDE	LOCALIZAÇÃO NO PROJETO
P08	0,80 X 2,10 m	-	PORTA DE ABRIR EM ALUMÍNIO	14	VESTIÁRIOS E SANITÁRIOS NOVO
P10	1,00 X 2,10 m	-	PORTA DE ABRIR EM ALUMÍNIO	2	VESTIÁRIOS E SANITÁRIOS NOVO

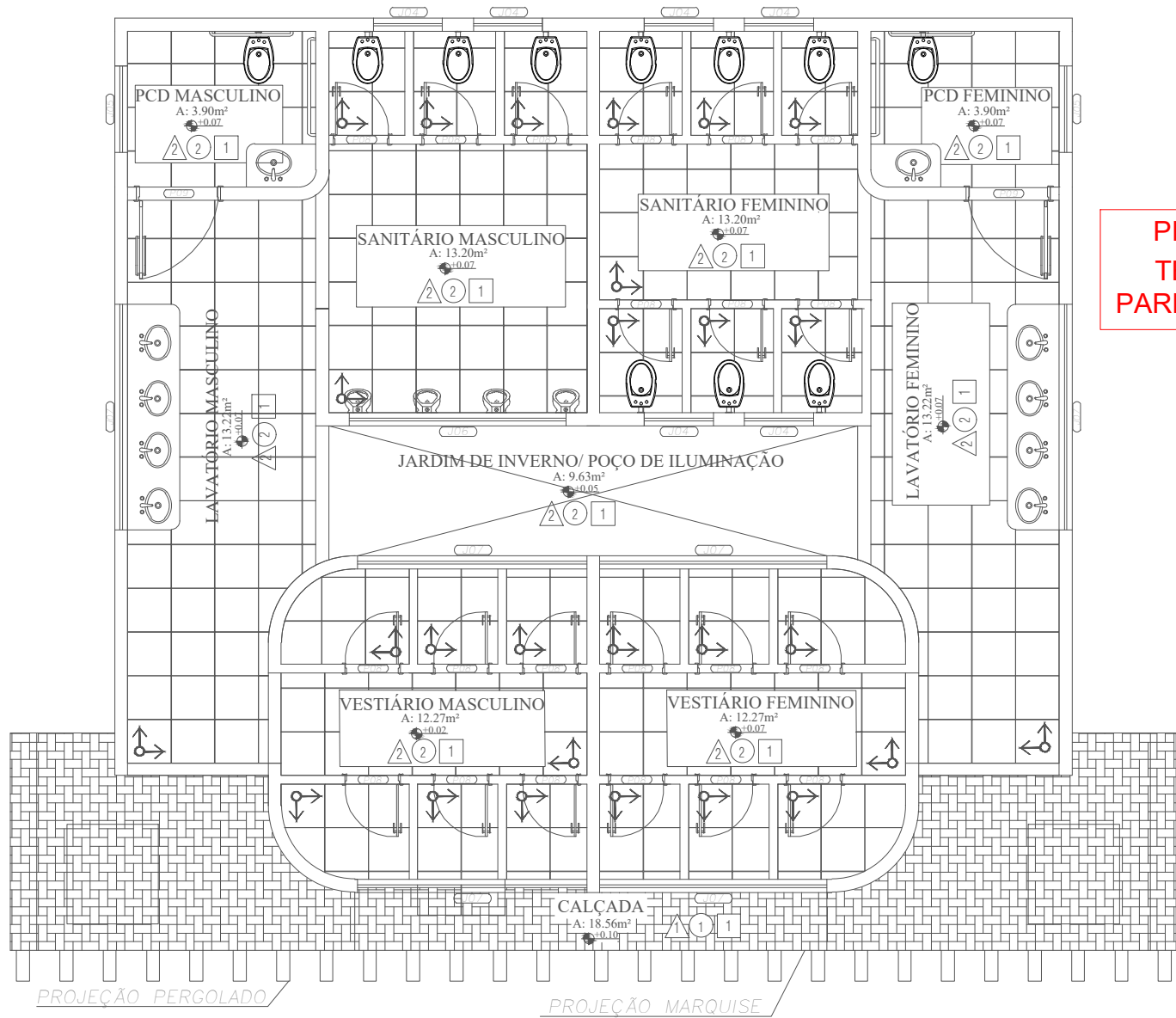

PISO CLASSE I
TETO CLASSE I
PAREDES CLASSE I

PLANTA BAIXA - VESTIÁRIO E SANITÁRIOS
Escala 1:75

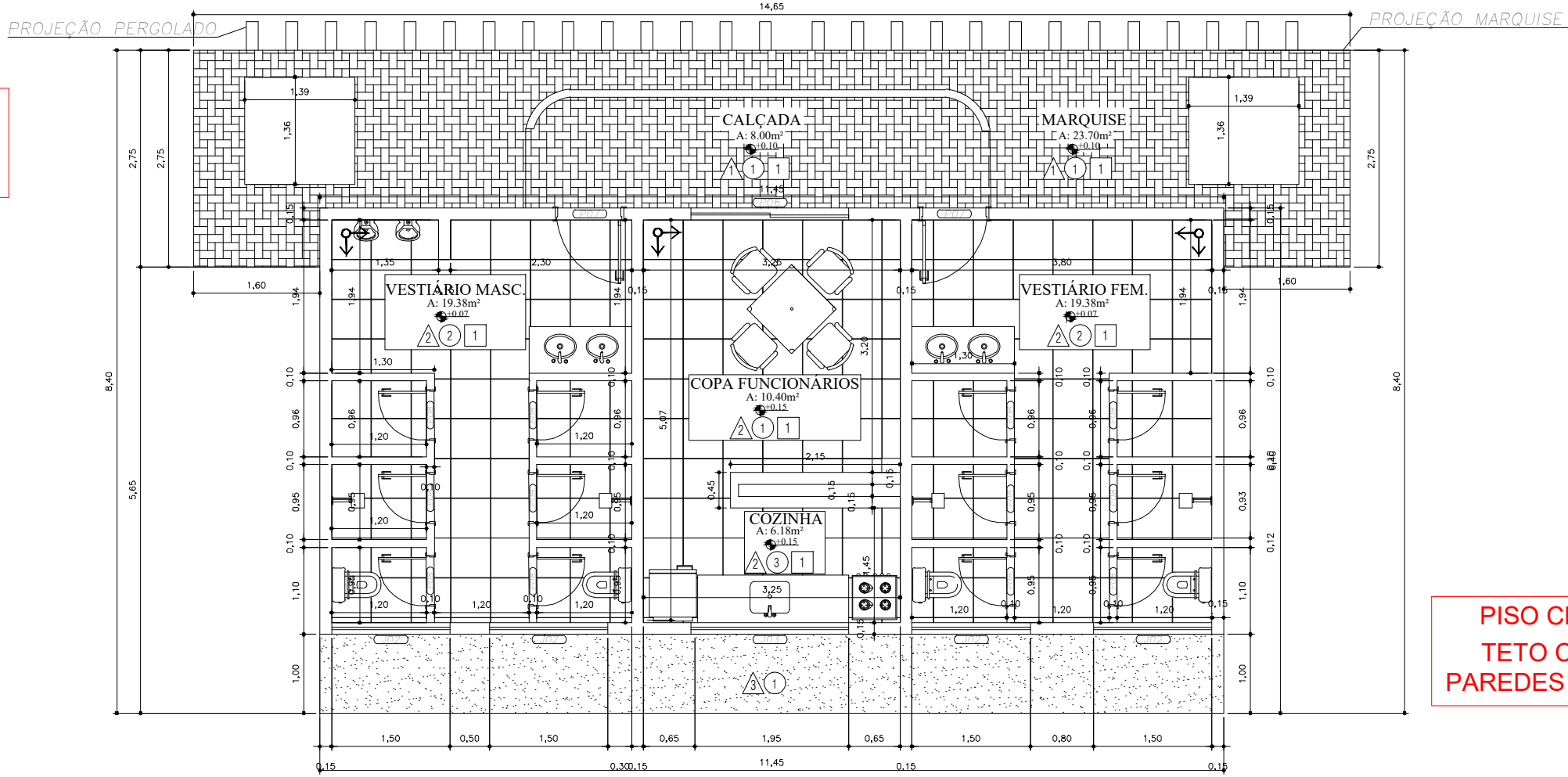

PISO CLASSE I
TETO CLASSE I
PAREDES CLASSE I

PLANTA BAIXA - COPA/VESTIÁRIOS DOS FUNCIONÁRIOS
Escala 1:75

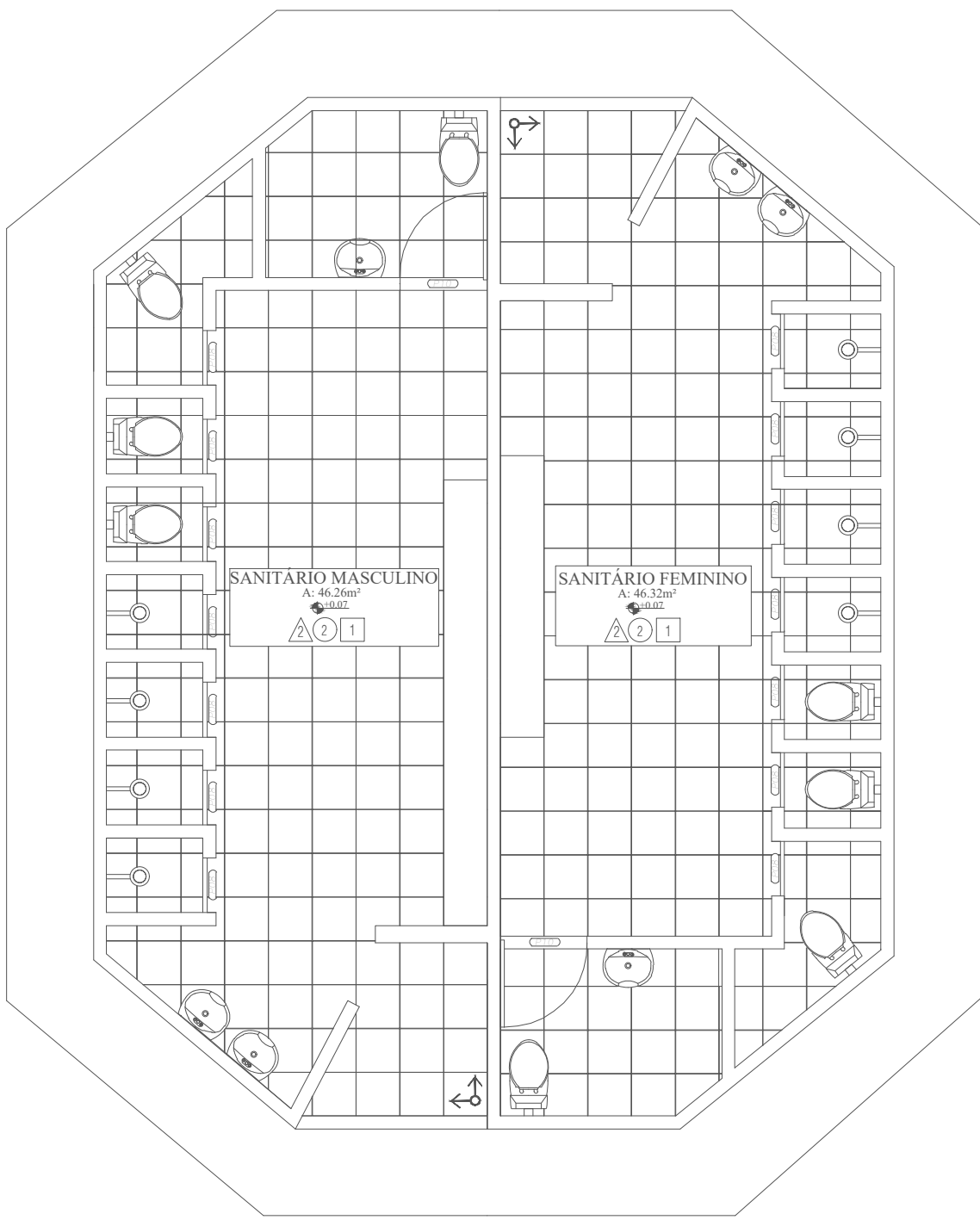

PISO CLASSE I
TETO CLASSE I
PAREDES CLASSE I

PLANTA BAIXA - VESTIÁRIO E SANITÁRIOS
Escala 1:75

QUADRO DE ESQUADRIAS SANITÁRIOS					
ESQ.	DIMENSÃO	H PEIT.	DESCRIÇÃO	QTDE	LOCALIZAÇÃO NO PROJETO
P11	0,84 X 1,78 m	-	PORTA DE ABRIR EM ALUMÍNIO	5	SANITÁRIOS

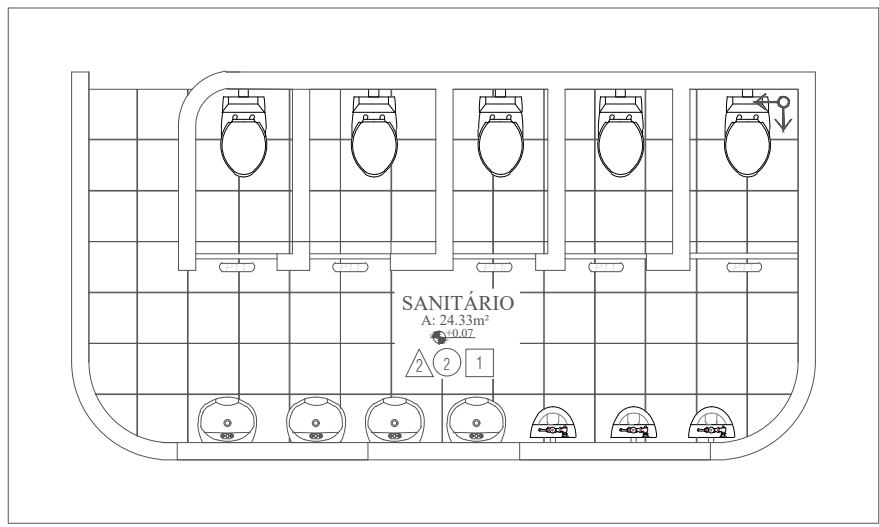

PISO CLASSE I
TETO CLASSE I
PAREDES CLASSE I

SANITÁRIOS
Escala 1:75

QUADRO DE ESQUADRIAS DEPÓSITO DE MATERIAIS QUÍMICOS E LIMPEZA					
ESQ.	DIMENSÃO	H PEIT.	DESCRIÇÃO	QTDE	LOCALIZAÇÃO NO PROJETO
P11	0,84 X 1,78 m	-	PORTA DE ABRIR EM ALUMÍNIO	1	SANITÁRIOS
J02	0,84 X 1,78 m	-	PORTA DE ABRIR EM ALUMÍNIO	1	SANITÁRIOS



PISO CLASSE I
TETO CLASSE I
PAREDES CLASSE I

DEPÓSITO DE MATERIAIS DE LIMPEZA
Escala 1:75

- PISO**

 - PISO INTERTRAVADO COM BLOCO RETANGULAR, COR NATURAL - 20X10cm
ESPESURA = 6cm
 - PORCELANATO ANTIDERRAPANTE 50X50cm
 - CONTRAPISO EM ARGAMASSA TRAÇO 1:4; ESPESURA = 7cm C/ DUAS DEMÃO DE PINTURA ACRILICA ESPECIFICA P/ PISO, COR CINZA
 - PISO EM PLACAS TIPO ESMALTADA EXTRA 60x60cm
- PAREDE**

 - PINTURA COM TINTA LÁTEX ACRÍLICA - DUAS DEMÃOS
 - REVESTIMENTO CERÂMICO COM PLACAS TIPO ESMALTADA EXTRA DE DIMENSÕES 33X45 cm, A
UMA ALTURA DE 2,10 m. PAREDES EXPOSTAS PINTURA C/ TINTA LÁTEX ACRÍLICA - DUAS DEMÃOS
 - REVESTIMENTO CERÂMICO COM PLACAS TIPO ESMALTADA EXTRA DE DIMENSÕES 33X45 cm
 - ARGAMASSA ESPESURA =2,5 cm E DUAS DEMÃOS DE MASSA E TINTA ACRÍLICA
- TETO**

 - LAJE DE COBERTURA IMPERMEABILIZADA COM DUAS DEMÃO DE EMULSÃO ASFÁLTICA

ESPAÇO DESTINADO AO USO EXCLUSIVO DO CBMMT:

PROCESSO DE SEGURANÇA CONTRA INCÊNDIO E PÂNICO

(X) NOVO () ATUALIZAÇÃO DE PSCIP Nº: () SUBSTITUIÇÃO DE PSCIP Nº:

TÍTULO DO DESENHO:
PLANTA BAIXA, CMAR

OCUPAÇÃO:
F-9 - PARQUES DE DIVERSÃO E PARQUES TEMÁTICOS

RAZÃO SOCIAL:
PARQUE MUNICIPAL DAS ÁGUAS QUENTES

NOME FANTASIA:
PARQUE MUNICIPAL DAS ÁGUAS QUENTES

CNPJ/CPF:
03.439.239/0001-50

ENDEREÇO:
AV. MARGARIDA AFONSO DE OLIVEIRA (AV. DAS ÁGUAS QUENTES), PARQUE DA SERRA - BARRA DO GARÇAS - MT

RESPONSÁVEL TÉCNICO:

LUIZ FERNANDO PEREIRA
ENGENHEIRO CIVIL
CREA 1706336586 RN

DATA: 12/03/2024
ESCALA: INDICADA
REVISÃO:

PRANCHA:
02b/03

PLANTA DE LOCAÇÃO
Sem Escala

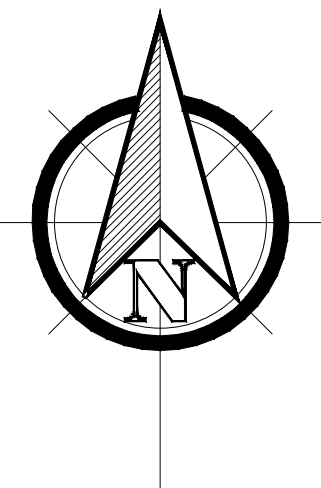

Avenida Margarida Afonso De Oliveira

LOCALIZAÇÃO DE EQUIPAMENTOS		
LEGENDA	ESPECIFICAÇÃO	TIPO DE INTERVENÇÃO
	ALAMBRADO A SER EXECUTADO	CONSTRUÇÃO
	ÁREA DE SERVIÇO	RECONSTRUÇÃO
	BILHETERIA II	REFORMA
	VESTIÁRIOS E SANITÁRIO	REFORMA
	COPA / VESTIÁRIOS DOS FUNCIONÁRIOS	REFORMA
	VESTIÁRIOS E SANITÁRIOS	REFORMA
	SANITÁRIOS	REFORMA
	PISCINA INFANTIL	REFORMA
	RIO DA PREGUIÇA	REFORMA
	CONJUNTO DE PISCINAS	REFORMA
	PISCINA SEMI-OLÍMPICA	REFORMA
	PISCINA OFURÔ	REFORMA
	PISCINAS DE CHEGADA DOS TOBOÁGUAS PISCINAS	REFORMA
	RAMPA AQUÁTICA	REFORMA
	DEPÓSITO DE MATERIAS QUIMICOS E LIMPEZA	CONSTRUÇÃO
	CASA DE BOMBAS	CONSTRUÇÃO

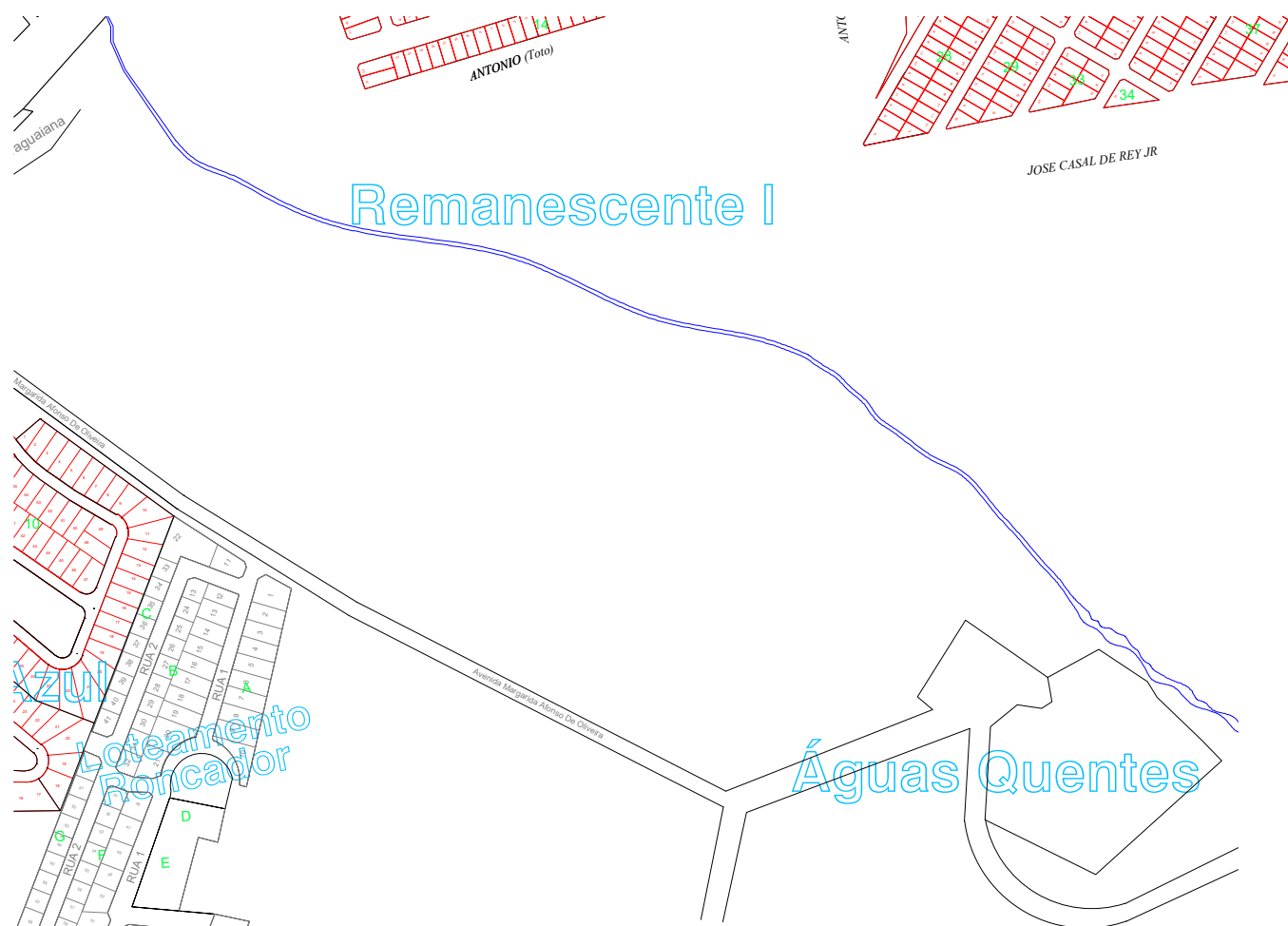
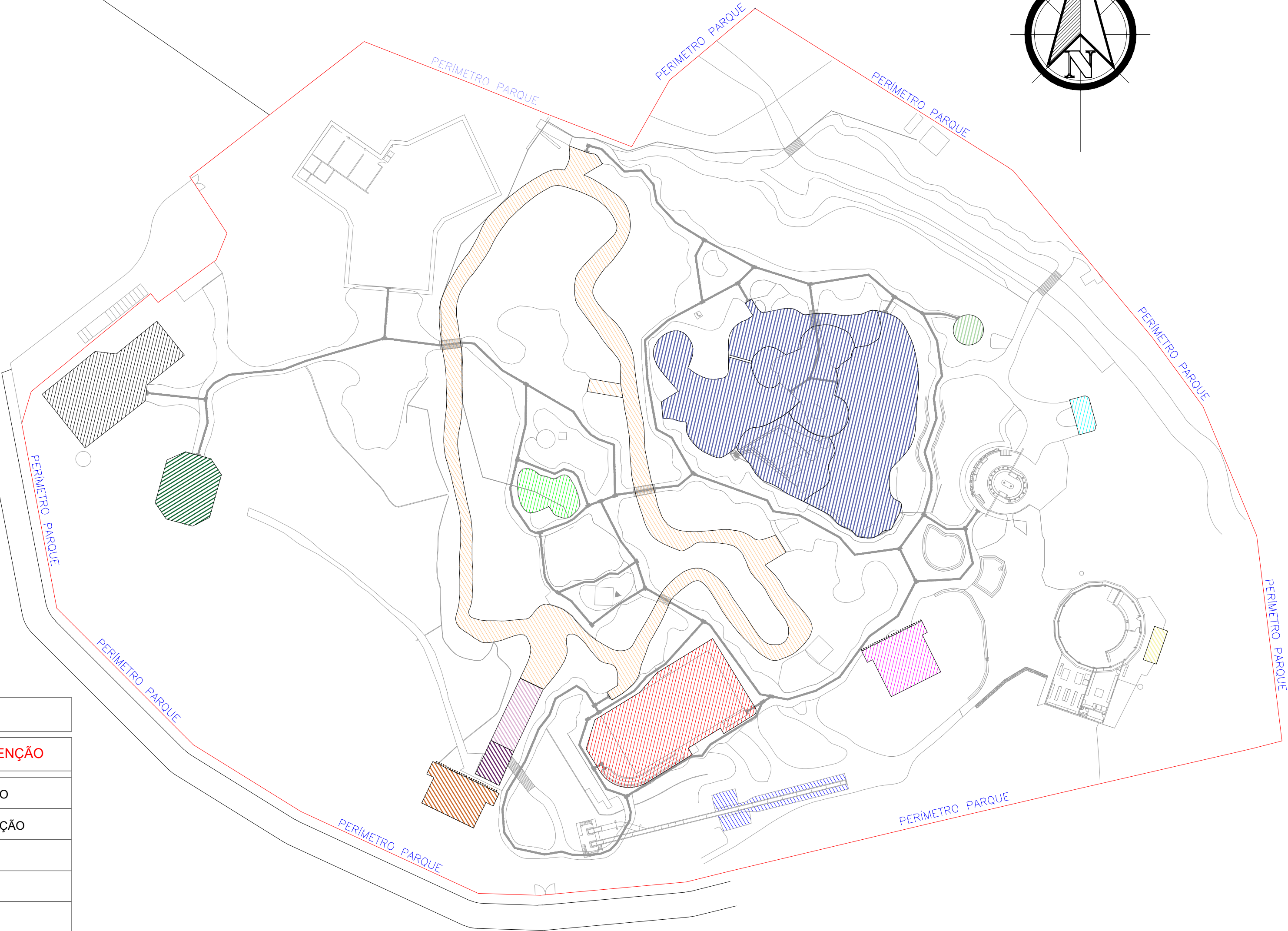

SITUAÇÃO
Sem Escala

ESPAÇO DESTINADO AO USO EXCLUSIVO DO CBMMT:

PROCESSO DE SEGURANÇA CONTRA INCÊNDIO E PÂNICO

(x) NOVO () ATUALIZAÇÃO DE PSCIP Nº: () SUBSTITUIÇÃO DE PSCIP Nº:

TÍTULO DO DESENHO:
LOCAÇÃO, SITUAÇÃO
OCUPAÇÃO:
F-9 - PARQUES DE DIVERSÃO E PARQUES TEMÁTICOS
RAZÃO SOCIAL:
PARQUE MUNICIPAL DAS ÁGUAS QUENTES
NOME FANTASIA:
PARQUE MUNICIPAL DAS ÁGUAS QUENTES
CNPJ/CPF:
03.439.239/0001-50
ENDEREÇO:
AV. MARGARIDA AFONSO DE OLIVEIRA (AV. DAS ÁGUAS QUENTES), PARQUE DA SERRA - BARRA DO GARÇAS - MT

RESPONSÁVEL TÉCNICO:

LUIZ FERNANDO PEREIRA
ENGENHEIRO CIVIL
CREA 1706336586 RN

DATA:12/03/2024
ESCALA: INDICADA
REVISÃO:
PRANCHA:
02c/03

6.3 SAÍDAS DE EMERGÊNCIA			
Esta medida de segurança foi dimensionada atendendo à NTCB 13/2020 do Corpo de Bombeiros Militar de Mato Grosso.			
Divisão		F-8	
Altura		Um pavimento	
Tabela 1	Acesso e descarga	100	
	Escadas e rampas	75	
Tabela 2	Portas	100	
	Existente	50m	
Tabela 3	Tipo de Escada	NE	
Quantidade de Saídas Existentes		7	
População Total		1316	

BILHETERIA - TÉRREO				
Pavimento Único – Divisão F-9 – 1 Pessoa/m²				
Área computada (m²)	População	Capacidade da unidade de passagem – C	Metragem das saídas	
			Exigido	Existente
135,87	136	100	1,0m	1 porta pivotante de 2,40m 1 porta de correr de 2,50m

ÁREA DE SERVIÇO - TÉRREO				
Pavimento Único – Divisão D-1 – 1 Pessoa/7m²				
Área computada (m²)	População	Capacidade da unidade de passagem – C	Metragem das saídas	
			Exigido	Existente
53,60	8	100	0,80m	4 saídas livres de 3,11m

DEPÓSITO DE MATERIAIS DE LIMPEZA				
Pavimento Único – Divisão D-1 – 1 Pessoa/7m²				
Área computada (m²)	População	Capacidade da unidade de passagem – C	Metragem das saídas	
			Exigido	Existente
19,54	3	100	0,80m	1 porta de 1,0m

6.5 SINALIZAÇÃO DE EMERGÊNCIA

Esta medida de segurança foi dimensionada atendendo à NTCB 15 do Corpo de Bombeiros Militar de Mato Grosso.

TIPO	CARACTERÍSTICAS / DIMENSÕES		
	Forma	Cor do fundo	Cor do símbolo
	Retangular	Verde	Fotoluminescente
	Distância de visualização (m)	Lado, altura ou diâmetro (mm)	Altura de instalação (m)
Orientação e Salvamento	8	0,126	1,80

TIPO	CARACTERÍSTICAS / DIMENSÕES		
	Forma	Cor do fundo	Cor do símbolo
	Quadrada	Vermelha	Fotoluminescente
	Distância de visualização (m)	Lado, altura ou diâmetro (m)	Altura de instalação (m)
Equipamento	10	0,224	1,80

6.6 ILUMINAÇÃO DE EMERGÊNCIA

Esta medida de segurança foi dimensionada atendendo à NTCB 16 do Corpo de Bombeiros Militar de Mato Grosso.

ENQUADRAMENTO	
Tipo de sistema	Aclaramento (Blocos autônomos)
Autonomia do sistema	2 horas
Altura de instalação	2,50m
Distância entre os pontos	15 metros

6.4 EXTINTORES

Esta medida de segurança foi dimensionada atendendo à NTCB 18 do Corpo de Bombeiros Militar de Mato Grosso.

Tipo	PQS	H ₂ O	CO ₂	ESPUMA	(outro agente)
Peso (kg ou L)	4kg				
Capacidade extintora	2A:20B C				
Distância máxima a percorrer (m)	20				
Altura de instalação (m)	160				

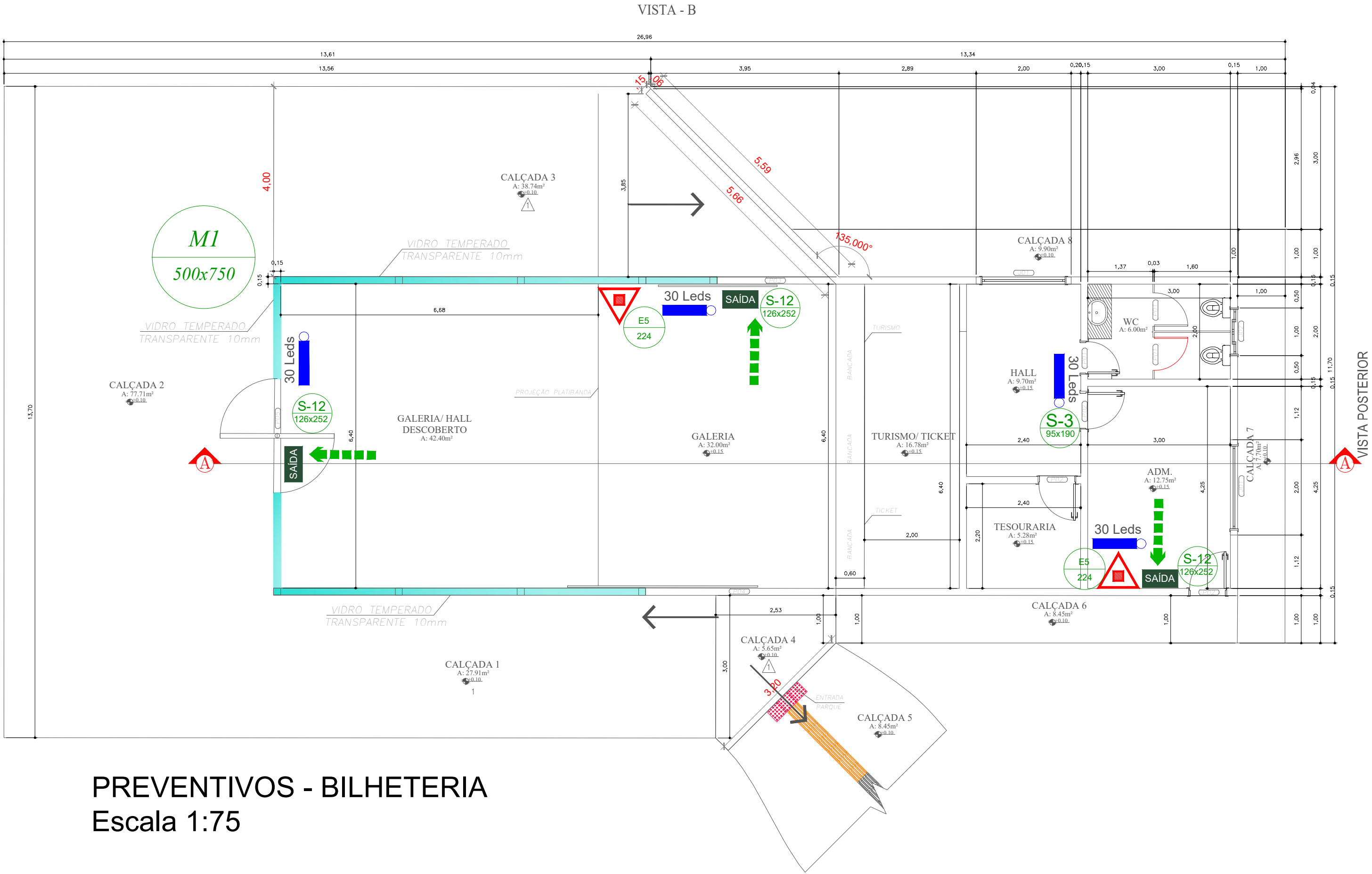

PREVENTIVOS - BILHETERIA

Escala 1:75

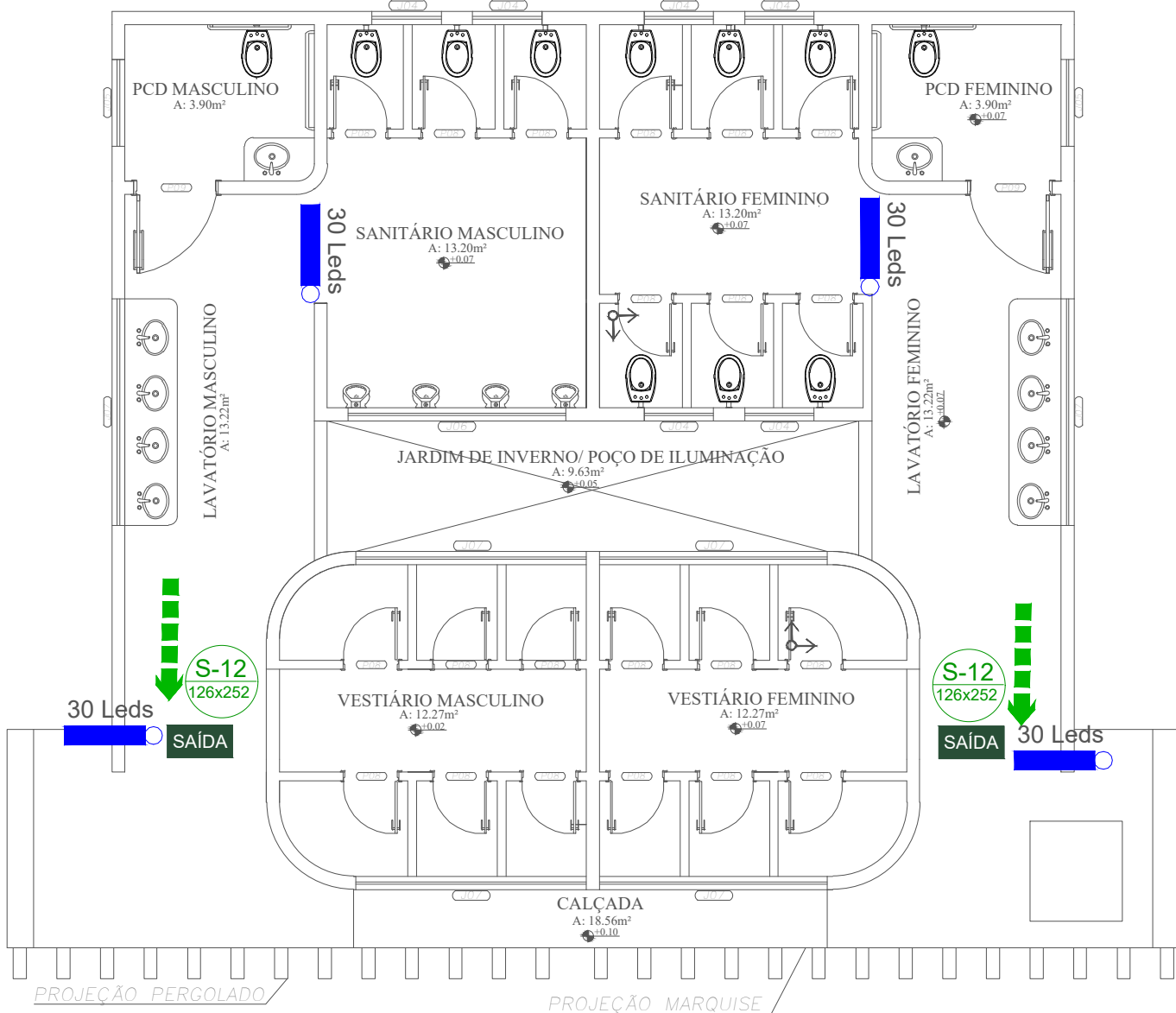

PLANTA BAIXA - VESTIÁRIO E SANITÁRIOS

Escala 1:75

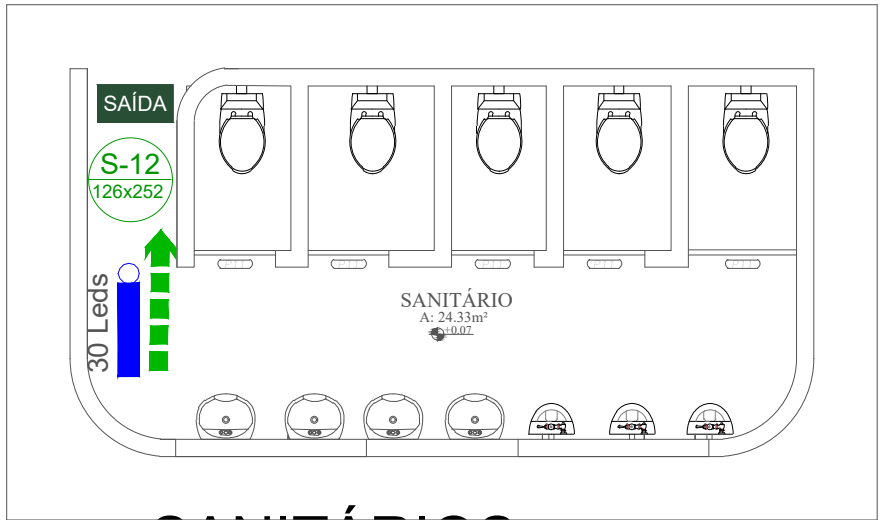

SANITÁRIOS

Escala 1:75

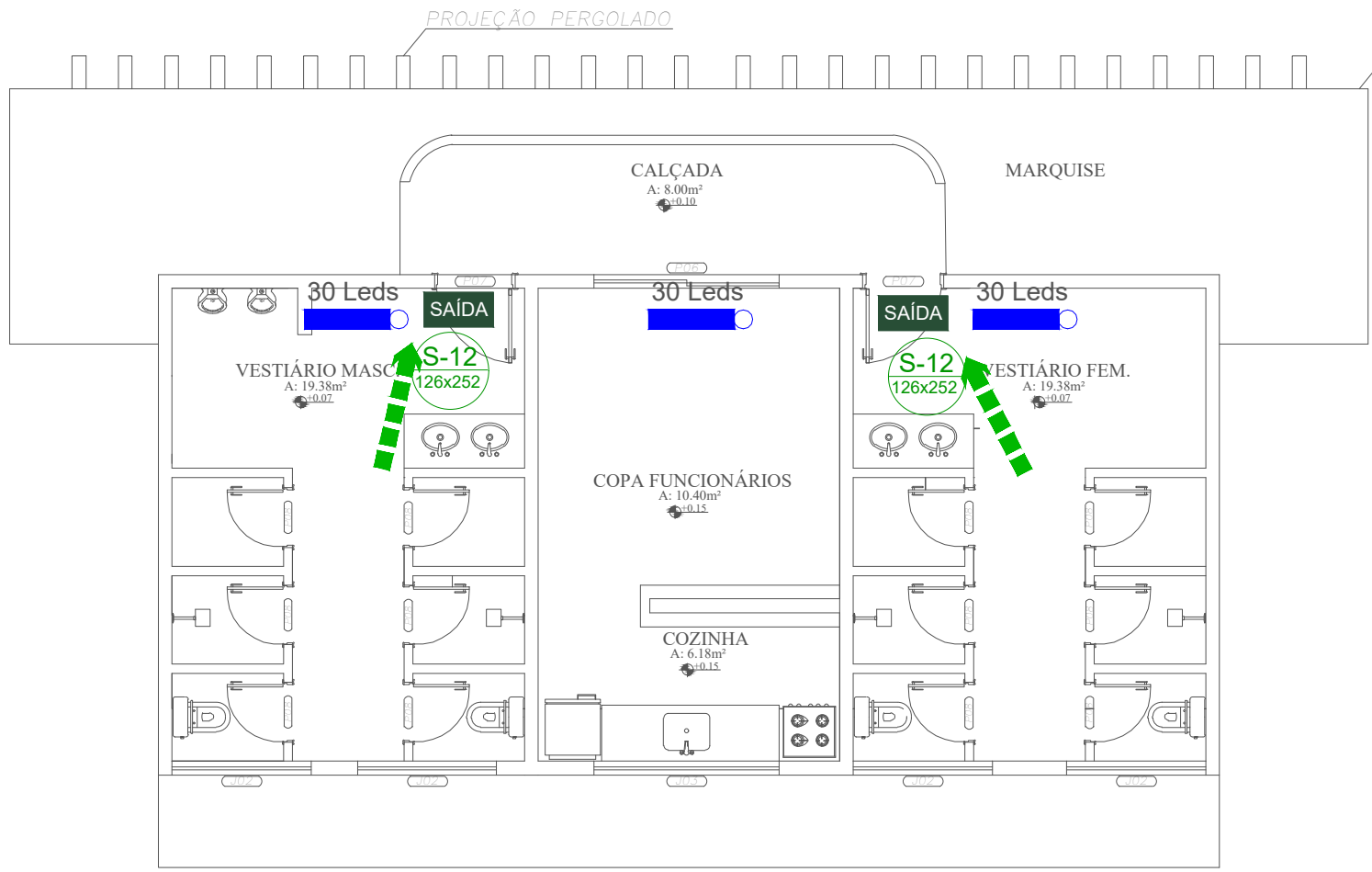

PLANTA BAIXA - COPA/ VESTIÁRIO FUNCIONARIOS

Escala 1:75



DEPÓSITO DE MATERIAIS DE LIMPEZA

Escala 1:75

SINALIZAÇÃO DE EMERGÊNCIA		
QTDE	BLOCOS	DESCRIÇÃO
02	E-5 224	INDICAÇÃO DA LOCALIZAÇÃO DOS EXTINTORES
04	S-1 126x252	INDICAÇÃO DE SAÍDA DE EMERGÊNCIA À DIREITA
02	S-2 126x252	INDICAÇÃO DE SAÍDA DE EMERGÊNCIA À ESQUERDA
06	S-3 95x190	INDICAÇÃO DE UMA SAÍDA DE EMERGÊNCIA, A SER FIXADA ACIMA DA PORTA
01	S-3 95x190	INDICAÇÃO DE UMA SAÍDA DE EMERGÊNCIA, A SER FIXADA ACIMA DA PORTA
10	S-12 126x252	INDICAÇÃO DE SAÍDA DE EMERGÊNCIA COM PICTOGRAMA FOTOLUMINESCENTE
01	M-1 126x252	INDICAÇÃO DOS PREVENTIVOS INSTALADOS NA EDIFICAÇÃO

QTDE	LEGENDA	
02	-CARGA DE PÓ - ABC 2A:20B:C	
21	-PONTO DE ILUMINAÇÃO DE EMERGÊNCIA AUTÔNOMO 30LEDS	
02	-PONTO DE ILUMINAÇÃO DE EMERGÊNCIA AUTÔNOMO 1200LUMENS	

ROTA DE SAÍDA	
BLOCO	DESCRIÇÃO
	Direção do fluxo da rota de fuga
	Saída final da rota de fuga

ESPAÇO DESTINADO AO USO EXCLUSIVO DO CBMMT:

ESTADO DE MATO GROSSO
CORPO DE BOMBEIROS
DIRETORIA DE SEGURANÇA CONTRA INCÊNDIO E PÂNICO

APROVAÇÃO

Após análise, constatou-se a conformidade desse PSCIP com a legislação.

Nº de aprovação: _____

Data de aprovação: _____

Analista _____ Chefe da Seção _____

PROCESSO DE SEGURANÇA CONTRA INCÊNDIO E PÂNICO

(x) NOVO () ATUALIZAÇÃO DE PSCIP Nº () SUBSTITUIÇÃO DE PSCIP Nº:

TÍTULO DO DESENHO: SAÍDA DE EMERGÊNCIA, EXTINTORES, SINALIZAÇÃO DE EMERGÊNCIA, ILUMINAÇÃO DE EMERGÊNCIA

OCUPAÇÃO: F-9 - PARQUES DE DIVERSÃO E PARQUES TEMÁTICOS

RAZÃO SOCIAL: PARQUE MUNICIPAL DAS ÁGUAS QUENTES

NOME FANTASIA: PARQUE MUNICIPAL DAS ÁGUAS QUENTES

CNPJ/CPF: 03.439.239/0001-50

ENDEREÇO: AV. MARGARIDA AFONSO DE OLIVEIRA (AV. DAS ÁGUAS QUENTES), PARQUE DA SERRA - BARRA DO GARÇAS - MT

RESPONSÁVEL TÉCNICO:

LUIZ FERNANDO PEREIRA
ENGENHEIRO CIVIL
CREA 1706336586 RN

DATA: 12/03/2024

ESCALA: INDICADA

REVISÃO:

PRANCHA:

03a/03



PLANTA BAIXA PARQUE
Sem Escala

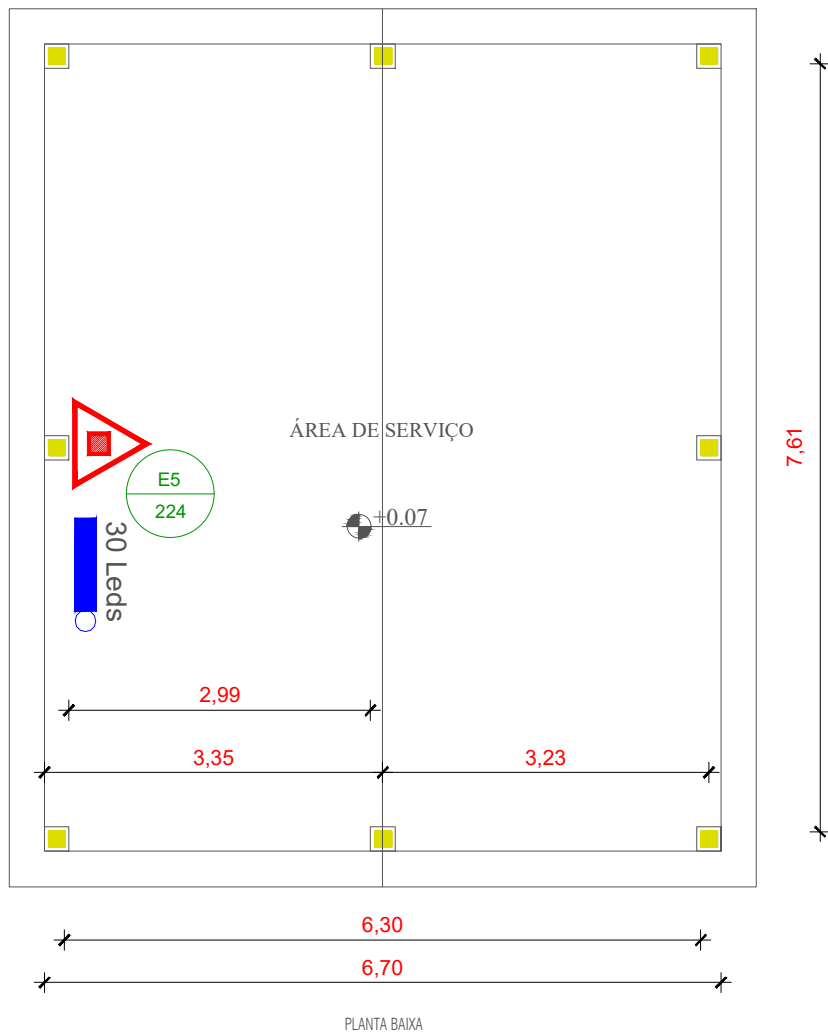

ÁREA DE SERVIÇO
Escala 1:75

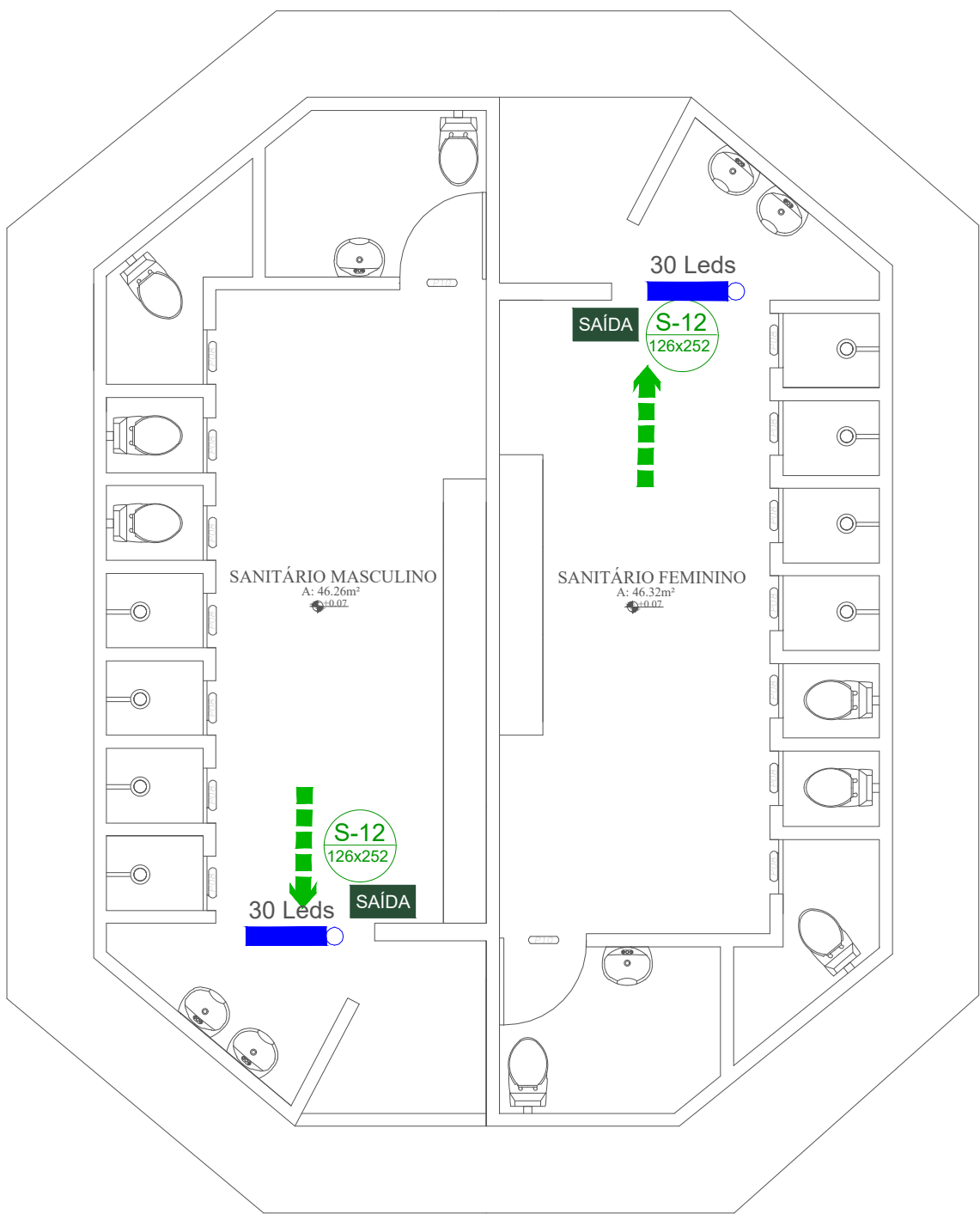

PLANTA BAIXA - VESTIÁRIO E SANITÁRIOS
Escala 1:75

SINALIZAÇÃO DE EMERGÊNCIA		
QTDE	BLOCOS	DESCRIÇÃO
02	E-5 (224)	INDICAÇÃO DA LOCALIZAÇÃO DOS EXTINTORES
04	S-1 (20x25)	INDICAÇÃO DE SAÍDA DE EMERGÊNCIA À DIREITA
02	S-2 (20x25)	INDICAÇÃO DE SAÍDA DE EMERGÊNCIA À ESQUERDA
06	S-3 (20x25)	INDICAÇÃO DE UMA SAÍDA DE EMERGÊNCIA, A SER FIXADA ACIMA DA PORTA
01	S-3 (20x25)	INDICAÇÃO DE UMA SAÍDA DE EMERGÊNCIA, A SER FIXADA ACIMA DA PORTA
10	S-12 (20x25)	INDICAÇÃO DE SAÍDA DE EMERGÊNCIA COM PICTOGRAMA FOTOLUMINESCENTE
01	M-1 (20x25)	INDICAÇÃO DOS PREVENTIVOS INSTALADOS NA EDIFICAÇÃO

QTDE	LEGENDA	
02	-CARGA DE PÓ - ABC 2A:20B:C	
21	-PONTO DE ILUMINAÇÃO DE EMERGÊNCIA AUTÔNOMO 30LEDS	
02	-PONTO DE ILUMINAÇÃO DE EMERGÊNCIA AUTÔNOMO 1200LUMENS	

ROTA DE SAÍDA	
BLOCO	DESCRIÇÃO
■■■■■➔	Direção do fluxo da rota de fuga
■■■■■	Saída final da rota de fuga

ESPAÇO DESTINADO AO USO EXCLUSIVO DO CBMMT:

ESTADO DE MATO GROSSO
CORPO DE BOMBEIROS
DIRETORIA DE SEGURANÇA CONTRA INCÊNDIO E PÂNICO

APROVAÇÃO

Após análise, constatou-se a conformidade desse PSCIP com a legislação.

Nº de aprovação: _____

Data de aprovação: _____

Analista

Chefe da Seção

PROCESSO DE SEGURANÇA CONTRA INCÊNDIO E PÂNICO

(x) NOVO () ATUALIZAÇÃO DE PSCIP Nº: () SUBSTITUIÇÃO DE PSCIP Nº:

TÍTULO DO DESENHO:
SAÍDA DE EMERGÊNCIA, EXTINTORES, SINALIZAÇÃO DE EMERGÊNCIA, ILUMINAÇÃO DE EMERGÊNCIA

OCUPAÇÃO:
F-9 - PARQUES DE DIVERSÃO E PARQUES TEMÁTICOS

RAZÃO SOCIAL:
PARQUE MUNICIPAL DAS ÁGUAS QUENTES

NOME FANTASIA:
PARQUE MUNICIPAL DAS ÁGUAS QUENTES

CNPJ/CPF:
03.439.239/0001-50

ENDEREÇO:
AV. MARGARIDA AFONSO DE OLIVEIRA (AV. DAS ÁGUAS QUENTES), PARQUE DA SERRA - BARRA DO GARÇAS - MT

RESPONSÁVEL TÉCNICO:
LUIZ FERNANDO PEREIRA
ENGENHEIRO CIVIL
CREA 1706336586 RN

DATA: 12/03/2024
ESCALA: INDICADA
REVISÃO:

PRANCHA:
03b/03